

PLANTA BAIXA COM COTAS

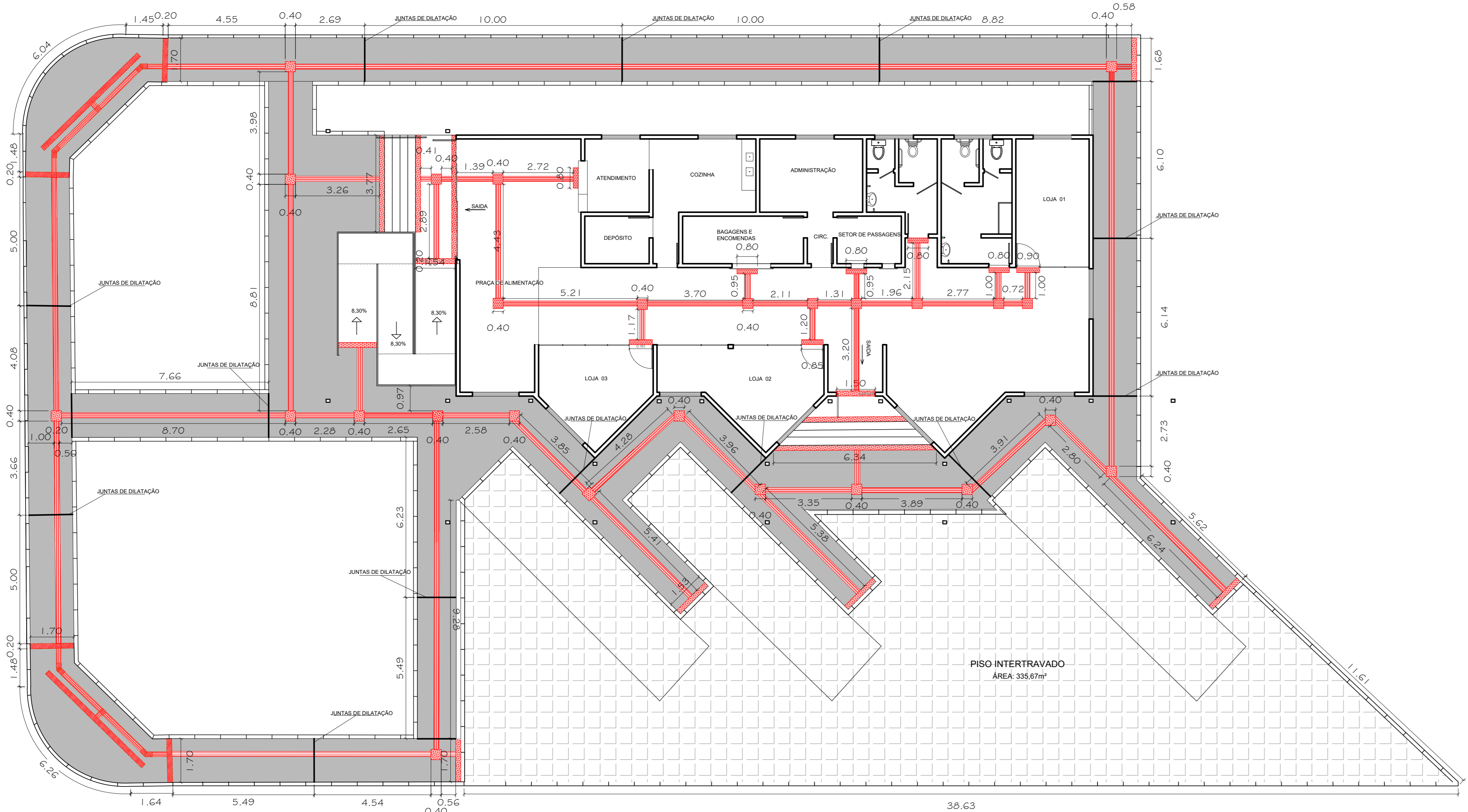
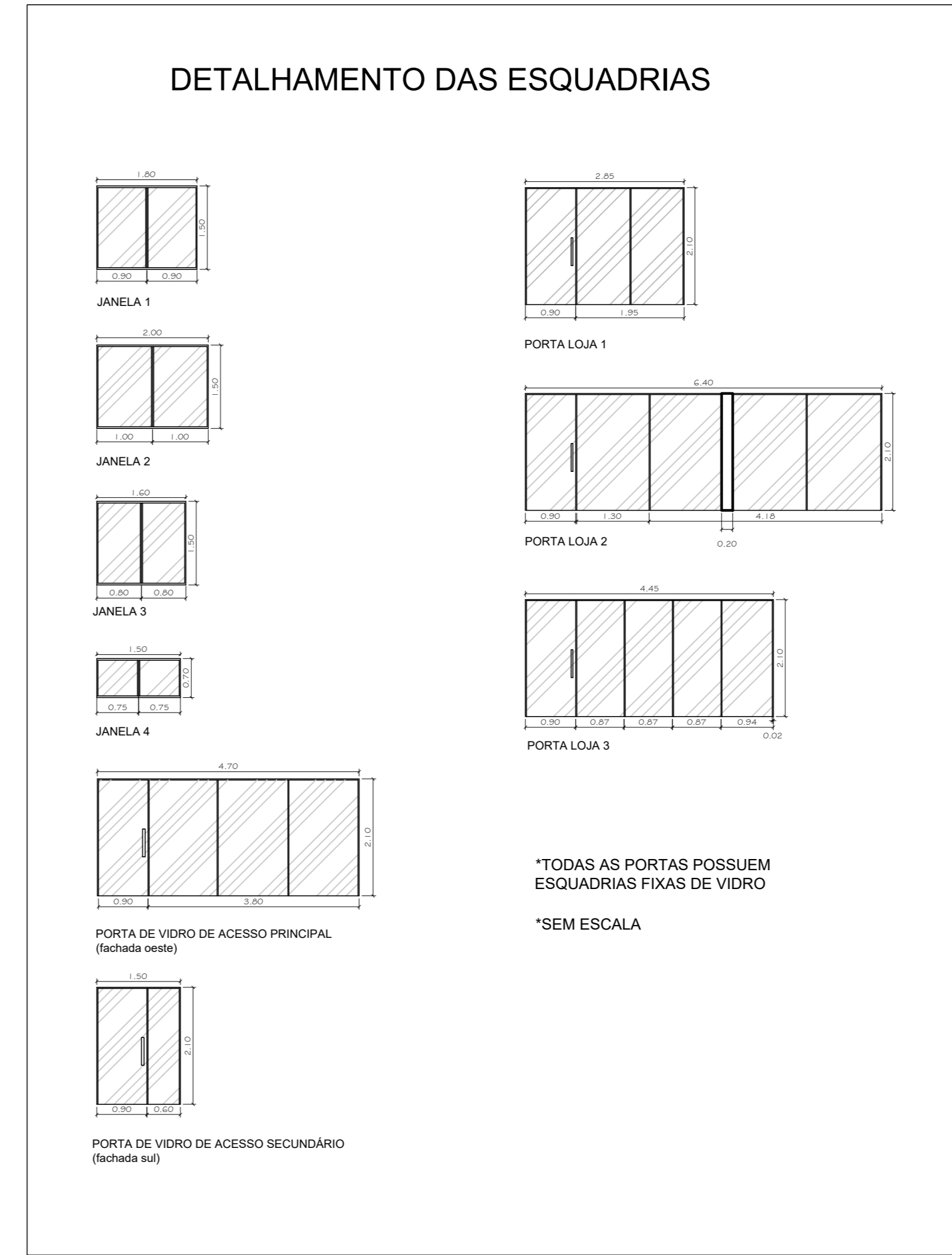
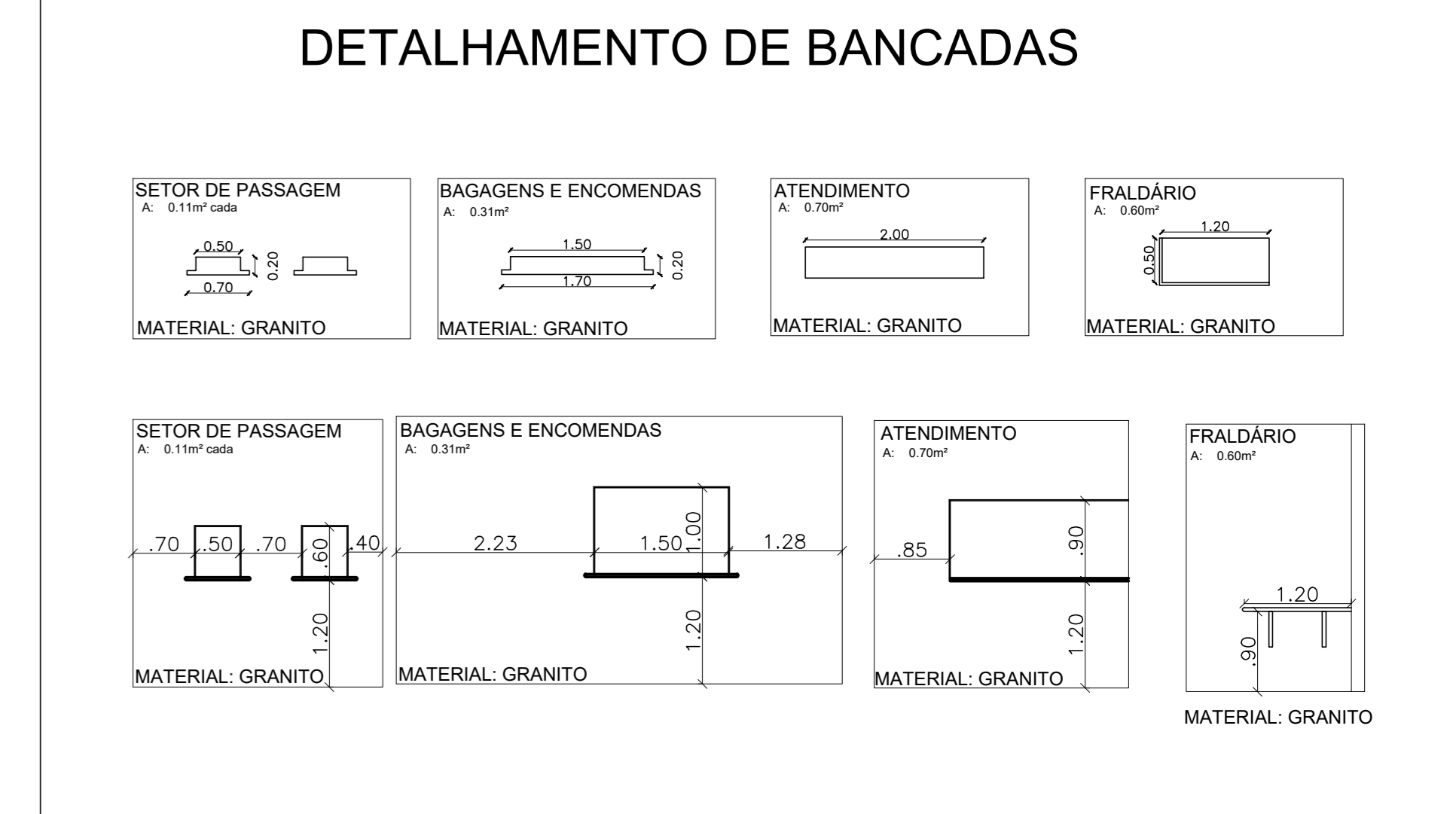
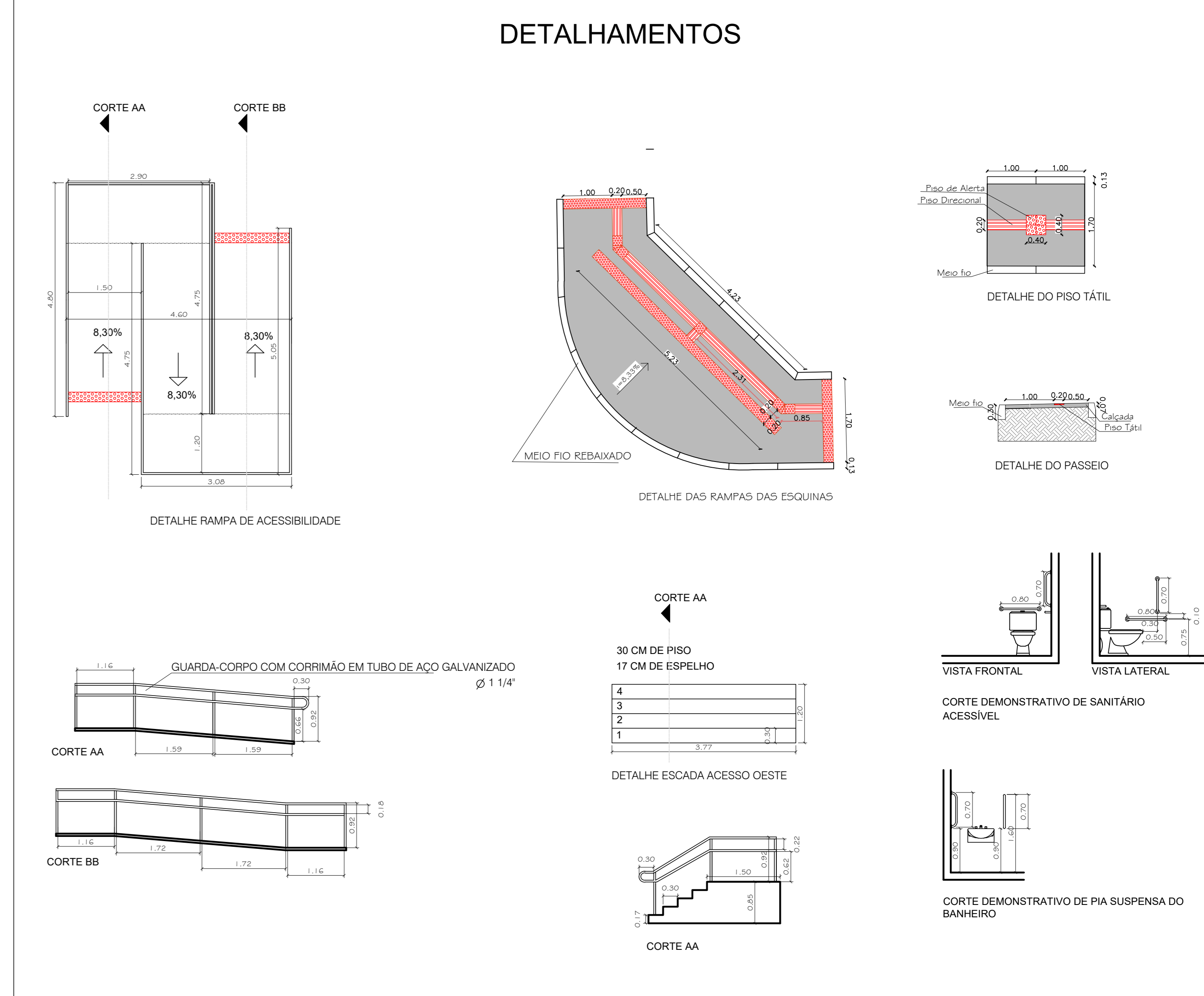
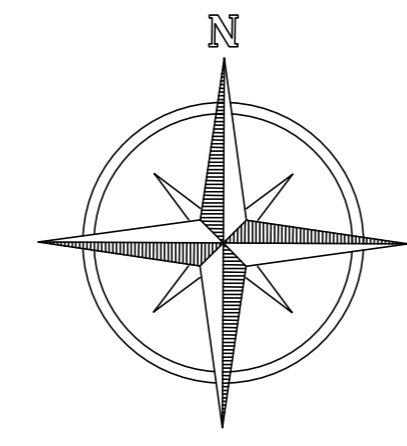

PLANTA DE ACESSIBILIDADE
ESC: 1/100

 PREFEITURA MUNICIPAL DE HULHA NEGRA/RS DEPARTAMENTO DE ENGENHARIA E ARQUITETURA CNPJ: 94.702.784/0001-43		
TERMINAL RODOVIÁRIO		
LOCAL:	AVENIDA GETÚLIO VARGAS 1701	
PRONCHIA:	PLANTA DE COTAS, PLANTA DE ACESSIBILIDADE E DETALHAMENTOS	
PREFEITO MUNICIPAL DE HULHA NEGRA:	ENGENHEIRO CIVIL:	PRONCHIA:
CARLOS RENATO TEIXEIRA MACHADO	CARINA DA SILVA LEITZKE CREARS 213401	03
SECRETÁRIO MUNICIPAL DE OBRAS, SERVIÇOS PÚBLICOS E TRANSPORTES:	ENGENHEIRO CIVIL:	ESCALA:
WAGNER TAVARES DA SILVA CREARS 79970-D	JOSÉ MAQUÊL DUARTE CREARS 172073	1/75
SECRETÁRIO MUNICIPAL DE ADMINISTRAÇÃO, PLANEJAMENTO E MEIO AMBIENTE:	DESENHEIRA:	DATA:
ANTÔNIO HÉCTOR BASTIDE RAMOS	RAISSA LEMOS DE QUADROS	AGOSTO/2019