

VESTIÁRIO - PLANTA BAIXA DE PILARES E INDICAÇÃO DE CORTES

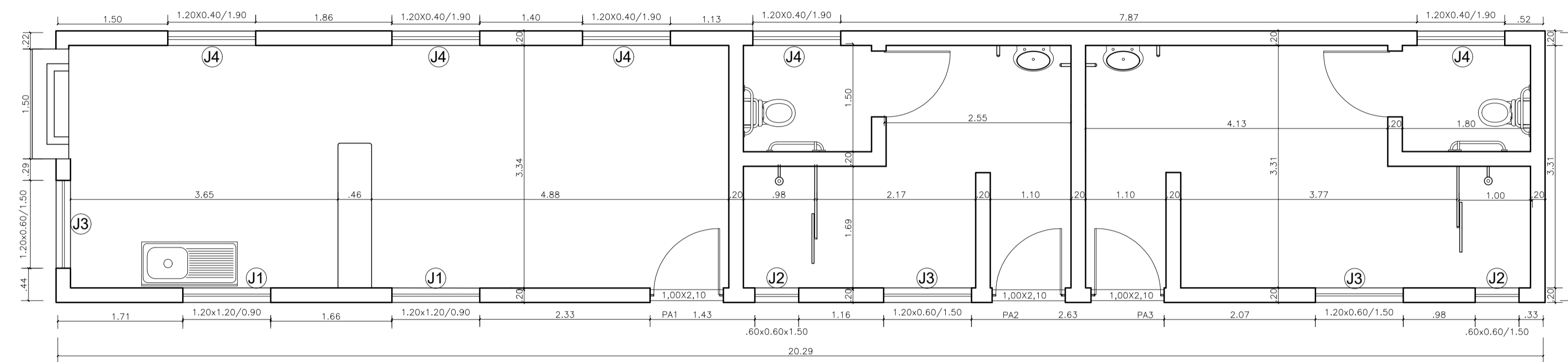

VESTIÁRIO - PLANTA BAIXA SEM MOBÍLIA E COM COTAS

OBS:
PORTAS E JANELAS DE ALUMÍNIO

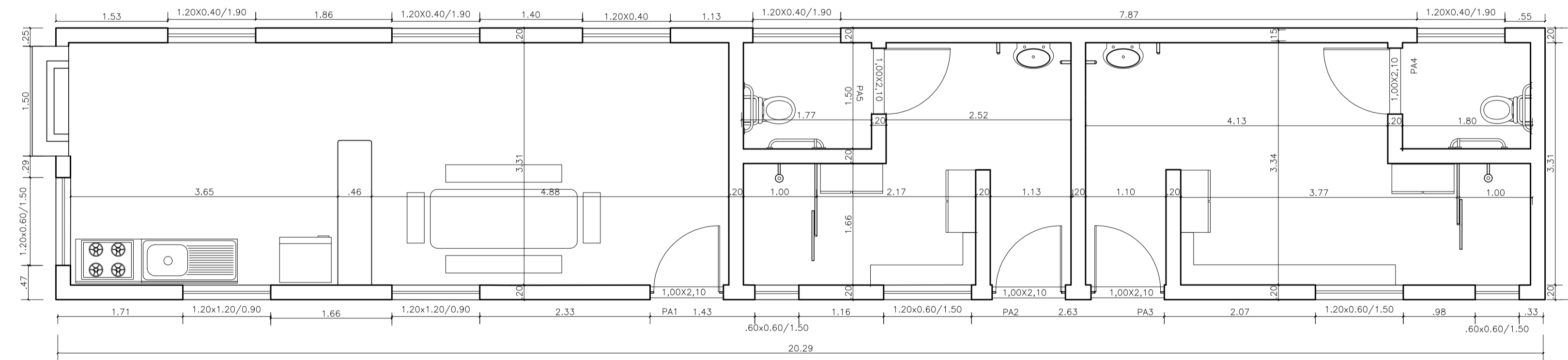

VESTIÁRIO - PLANTA BAIXA COM MOBÍLIA E COM COTAS

OBS:
PORTAS E JANELAS DE ALUMÍNIO

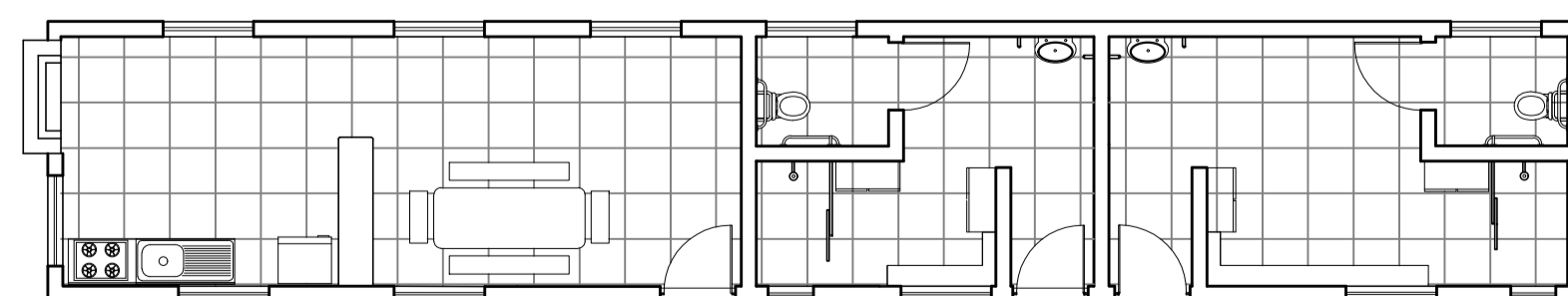

VESTIÁRIO - PLANTA BAIXA COM MOBÍLIA E SEM COTAS

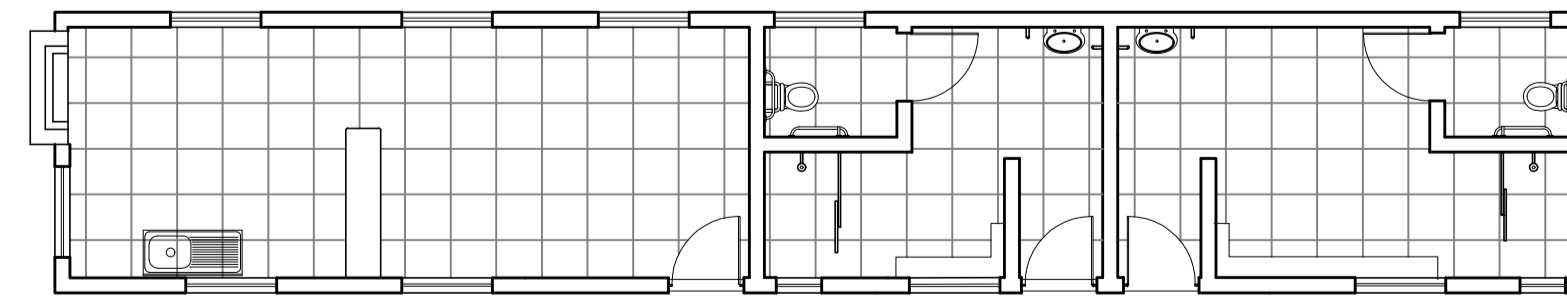

VESTIÁRIO - PLANTA BAIXA SEM MOBÍLIA E SEM COTAS

 <p>PREFEITURA MUNICIPAL DE HULHA NEGRA/RS DEPARTAMENTO DE ENGENHARIA E ARQUITETURA CNPJ: 94.702.784/0001-43</p>		
<p>OBRA BANHEIROS E VESTIÁRIOS</p>		
<p>LOCAL PÁTIO DA PREFEITURA</p>		
<p>PRANCHA PLANTAS BAIXAS</p>		
<p>PREFEITO MUNICIPAL DE HULHA NEGRA CARLOS RENATO TEIXEIRA MACHADO</p>	<p>ENGENHEIRA CIVIL CARINA DA SILVA LEITZKE CREA-RS 213401</p>	<p>PRANCHA 01</p>
<p>SECRETÁRIO MUNICIPAL DE OBRAS, SERVIÇOS PÚBLICOS E TRÂNSITO WAGNER TAVARES DA SILVA CREA-RS 79970-D</p>	<p>ENGENHEIRO CIVIL JOSÉ MAIQUEL DUARTE CREA-RS 172073</p>	<p>ESCALA 1/50 1/100</p>
<p>SECRETÁRIO MUNICIPAL DE ADMINISTRAÇÃO, PLANEJAMENTO E MEIO AMBIENTE ANTÔNIO HÉCTOR BASTIDE RAMOS</p>	<p>DESENHISTA RAÍSSA LEMOS DE QUADROS</p>	<p>DATA JANEIRO/2020</p>