

PLANTA DE ESTACAS E VIGAS BALDRAME

DETALHAMENTOS
sem escala

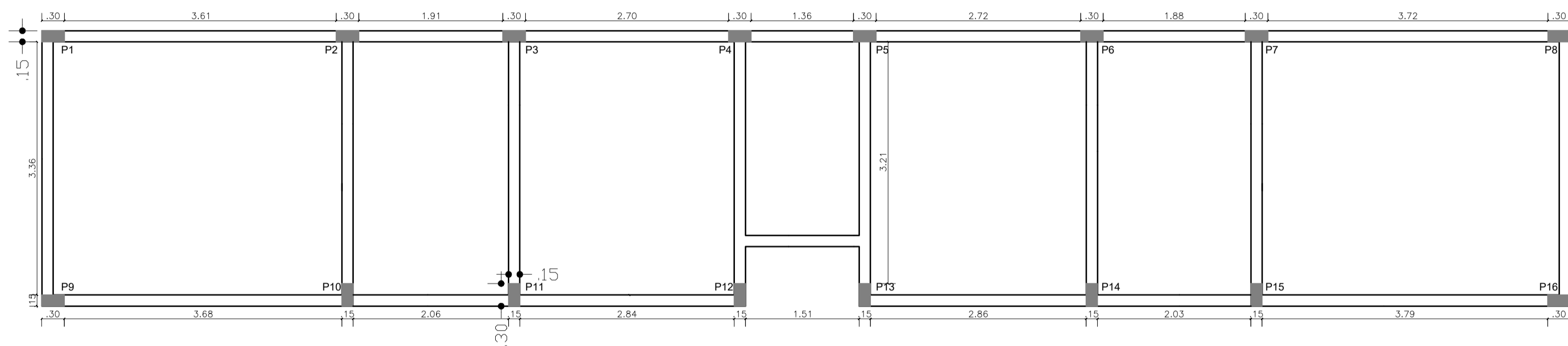

PLANTA DE PILARES

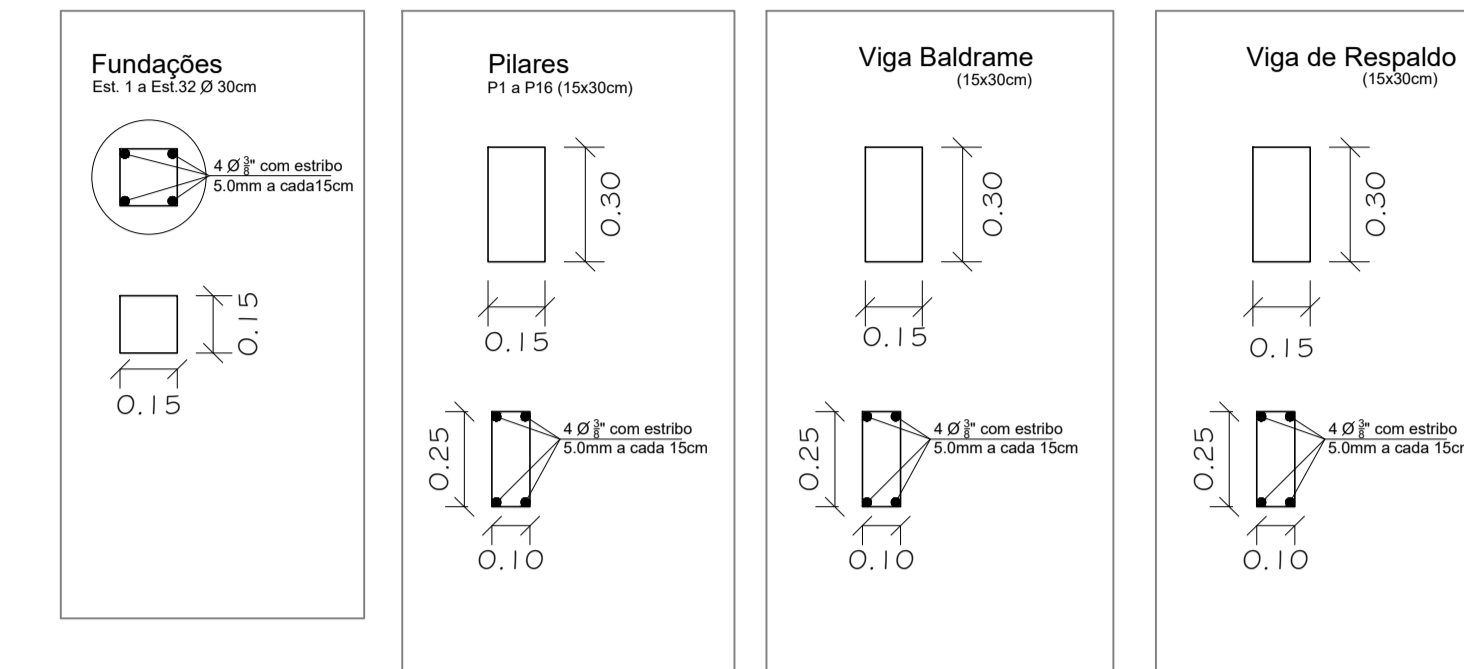
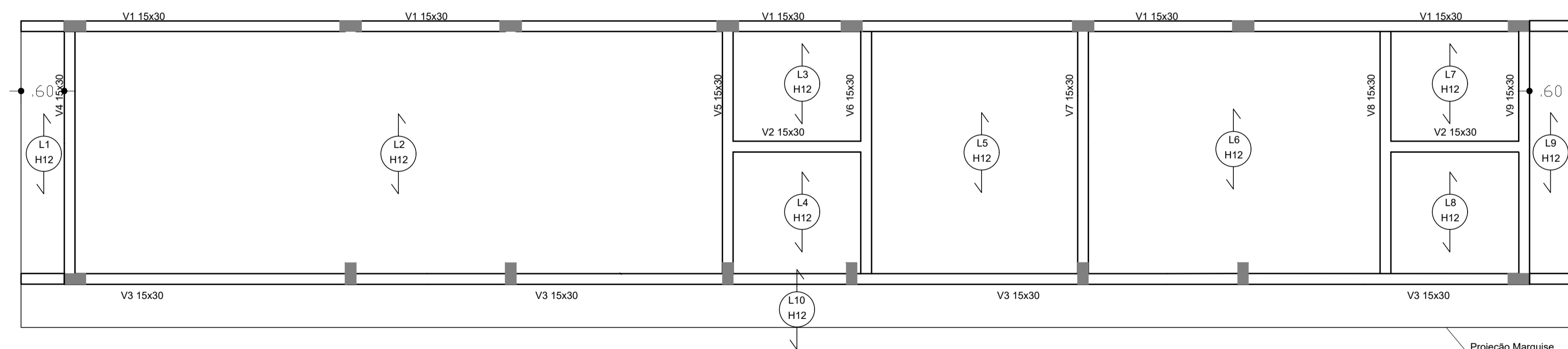

PLANTA DE VIGA DE RESPALDO E LAJES PRÉ FABRICADAS

* Pré Moldado em concreto armado treliçado TR-8, cobertura de concreto 4,0cm



 <p>PREFEITURA MUNICIPAL DE HULHA NEGRA/RS DEPARTAMENTO DE ENGENHARIA E ARQUITETURA CNPJ: 94.702.784/0001-43</p>		
OBRA BANHEIROS E VESTIÁRIOS		
LOCAL PÁTIO DA PREFEITURA		
PRANCHA PROJETO ESTRUTURAL		
PREFEITO MUNICIPAL DE HULHA NEGRA	ENGENHEIRA CIVIL	PRANCHA 04
CARLOS RENATO TEIXEIRA MACHADO	CARINA DA SILVA LEITZKE CREA-RS 213401	ESCALA 1/50
SECRETÁRIO MUNICIPAL DE OBRAS, SERVIÇOS PÚBLICOS E TRÂNSITO	ENGENHEIRO CIVIL	
WAGNER TAVARES DA SILVA CREA-RS 79970-D	JOSÉ MAIQUEL DUARTE CREA-RS 172073	DATA JANEIRO/2020
SECRETÁRIO MUNICIPAL DE ADMINISTRAÇÃO, PLANEJAMENTO E MEIO AMBIENTE	DESENHISTA	
ANTÔNIO HÉCTOR BASTIDE RAMOS	RAISSA LEMOS DE QUADROS	