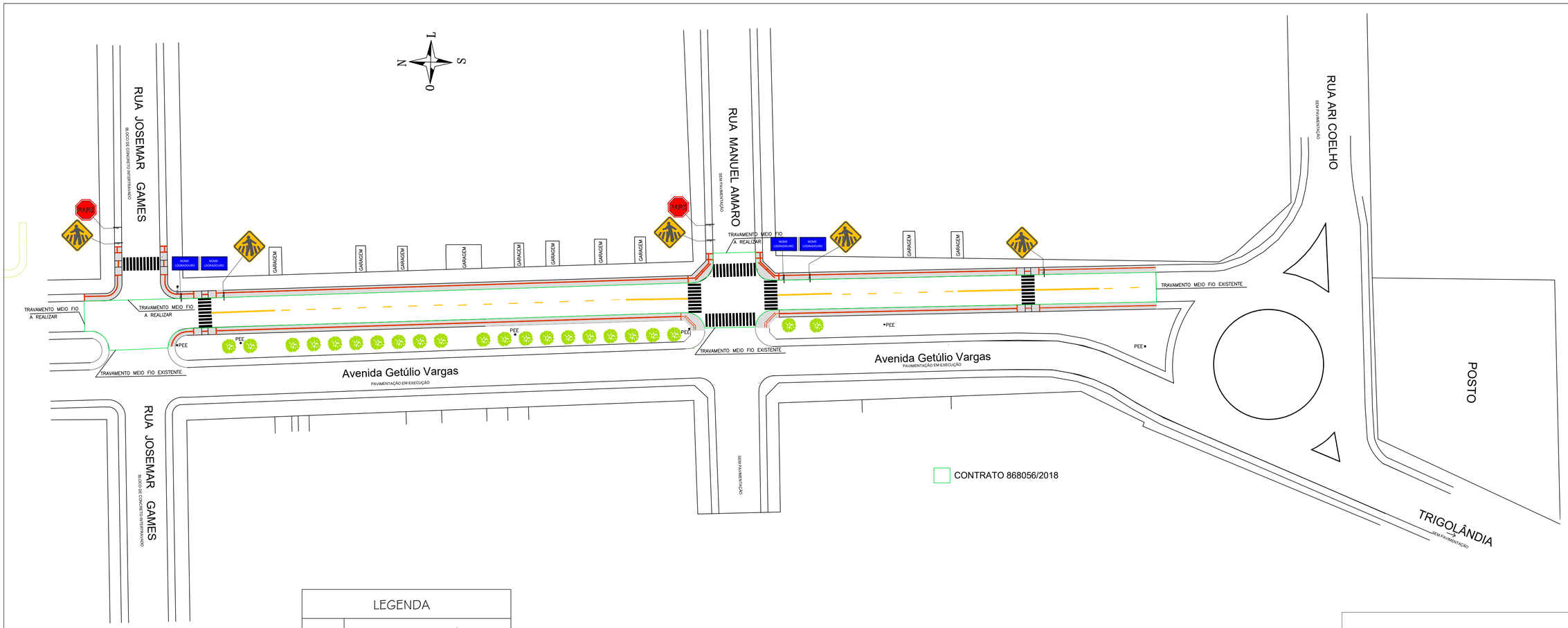

LEGENDA	
PEE	POSTE DE ENERGIA ELÉTRICA

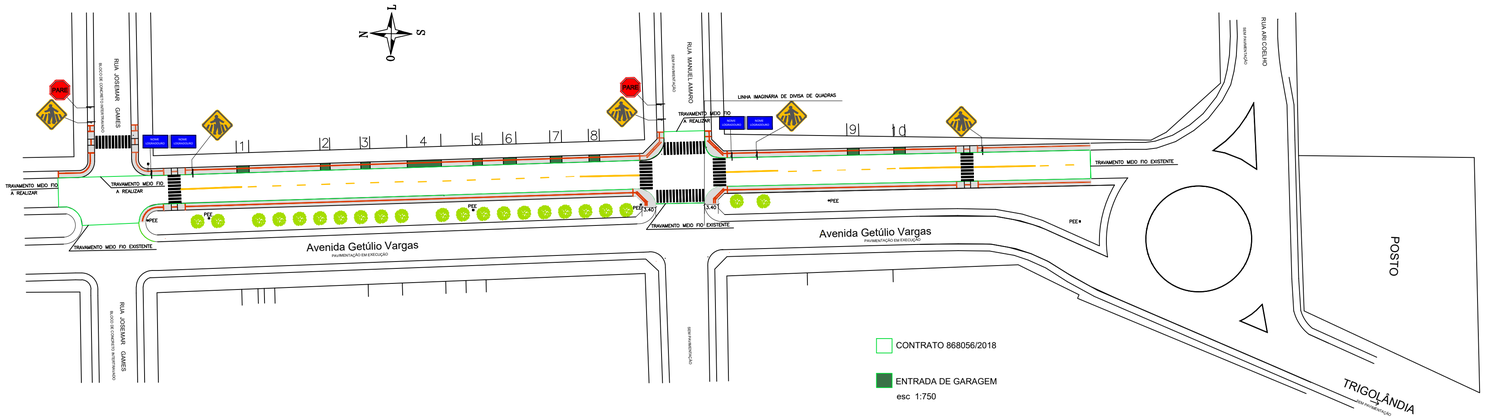

PREFEITURA MUNICIPAL DE HULHA NEGRA/RS
DEPARTAMENTO DE ENGENHARIA E ARQUITETURA
CNPJ: 94.702.784/0001-43

OBRA: PAVIMENTAÇÃO AVENIDA GETÚLIO VARGAS — CV 868056/2018

LOCAL: AVENIDA GETÚLIO VARGAS

PRANCHA: SINALIZAÇÃO VIÁRIA, RAMPAS DE ACESSIBILIDADE, PASSEIOS E ENTRADAS DE GARAGEM

PREFEITO MUNICIPAL DE HULHA NEGRA CARLOS RENATO TEIXEIRA MACHADO	ENGENHEIRA CIVIL CARINA DA SILVA LEITZKE CREA-RS 213401	PRANCHA 05
SECRETÁRIO MUNICIPAL DE OBRAS, SERVIÇOS PÚBLICOS E TRÂNSITO WAGNER TAVARES DA SILVA CREA-RS 79970-D	DESENHISTA RAÍSSA LEMOS DE QUADROS	ESCALA 1/500 1/750
SECRETÁRIO MUNICIPAL DE ADMINISTRAÇÃO, PLANEJAMENTO E MEIO AMBIENTE ANTÔNIO HÉCTOR BASTIDE RAMOS		DATA JULHO/2020