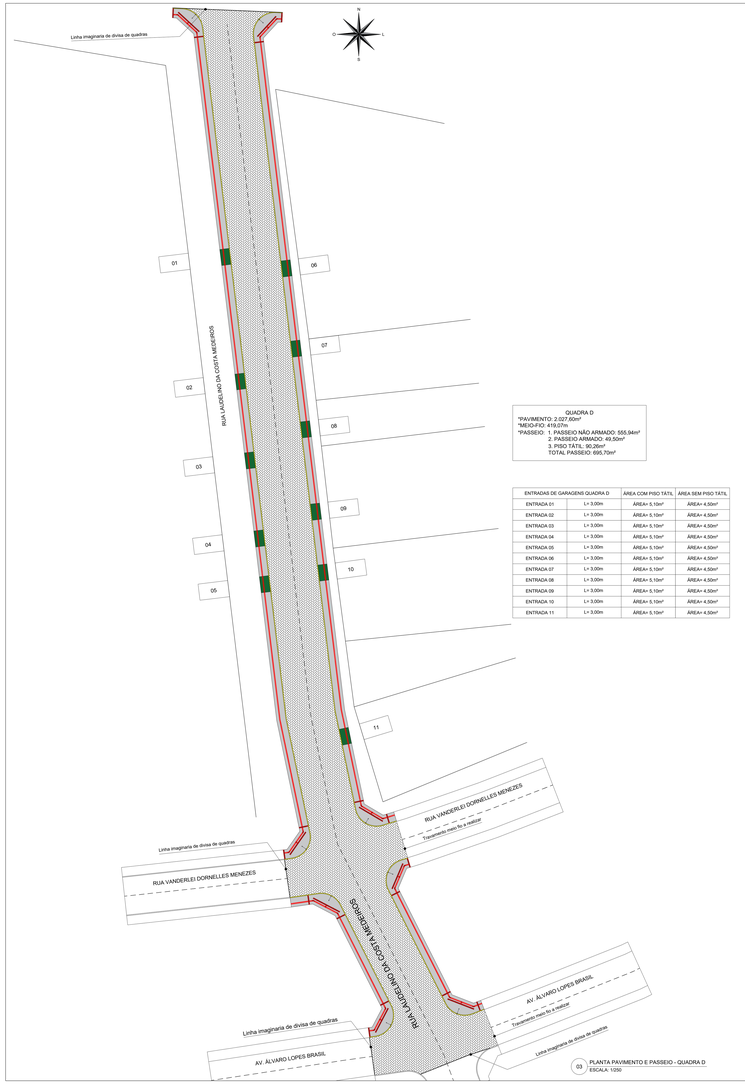

QUADRA D:
*PAVIMENTO: 2.027,80m²
*MEIO-FIO: 419,07m
*PASSEIO: 1. PASSEIO NÃO ARMADO: 555,94m²
2. PASSEIO ARMADO: 49,50m²
3. PISO TÁTIL: 90,26m²
TOTAL PASSEIO: 695,70m²

ENTRADAS DE GARAGENS QUADRA D		ÁREA COM PISO TÁTIL	ÁREA SEM PISO TÁTIL
ENTRADA 01	L= 3,00m	ÁREA= 5,10m²	ÁREA= 4,50m²
ENTRADA 02	L= 3,00m	ÁREA= 5,10m²	ÁREA= 4,50m²
ENTRADA 03	L= 3,00m	ÁREA= 5,10m²	ÁREA= 4,50m²
ENTRADA 04	L= 3,00m	ÁREA= 5,10m²	ÁREA= 4,50m²
ENTRADA 05	L= 3,00m	ÁREA= 5,10m²	ÁREA= 4,50m²
ENTRADA 06	L= 3,00m	ÁREA= 5,10m²	ÁREA= 4,50m²
ENTRADA 07	L= 3,00m	ÁREA= 5,10m²	ÁREA= 4,50m²
ENTRADA 08	L= 3,00m	ÁREA= 5,10m²	ÁREA= 4,50m²
ENTRADA 09	L= 3,00m	ÁREA= 5,10m²	ÁREA= 4,50m²
ENTRADA 10	L= 3,00m	ÁREA= 5,10m²	ÁREA= 4,50m²
ENTRADA 11	L= 3,00m	ÁREA= 5,10m²	ÁREA= 4,50m²

03 PLANTA PAVIMENTO E PASSEIO - QUADRA D
ESCALA: 1/250

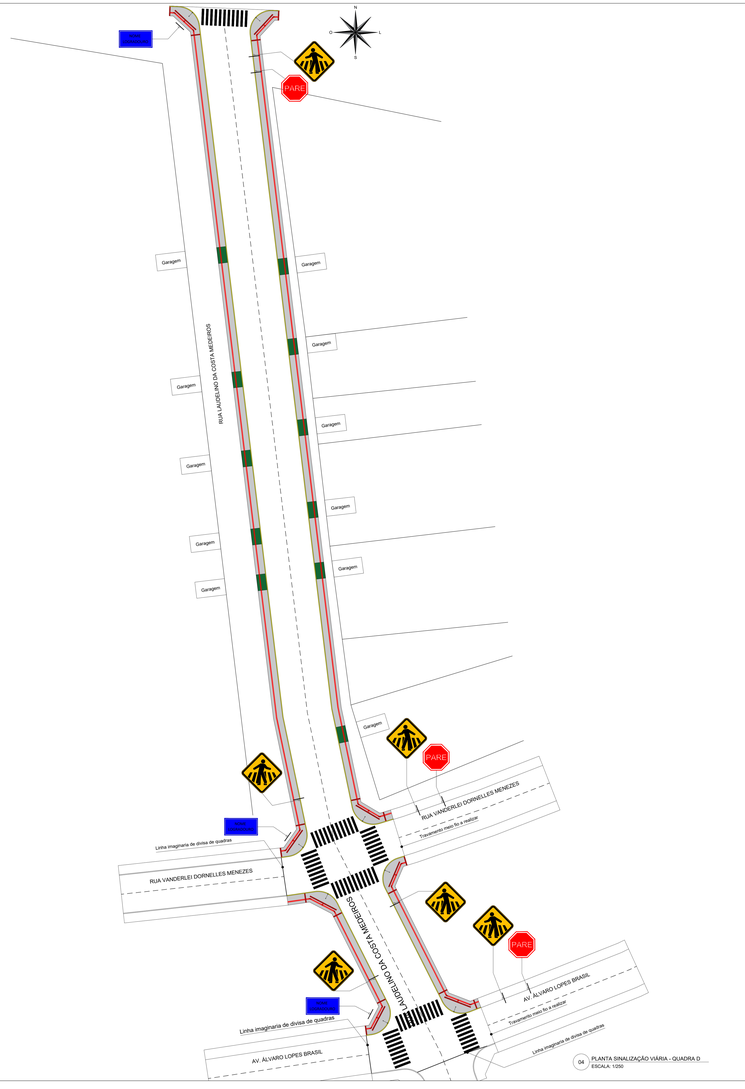

04 PLANTA SINALIZAÇÃO VIÁRIA - QUADRA D
ESCALA: 1/250

05 PLANTA COTADA - QUADRA D
ESCALA: 1/250

PREFEITURA MUNICIPAL DE HULHA NEGRA/RS
DEPARTAMENTO DE ENGENHARIA E ARQUITETURA
CNPJ: 94.152.784/0001-43

OBRA: PAVIMENTAÇÃO DE VIAS URBANAS NA SEDE DO MUNICÍPIO

LOCAL: RUA LAUDELINO DA COSTA MEDEIROS - RUA SABINO LOUZEIRO - RUA VANDERLEI DORNELLES - RUA ÁLVARO LOPES BRASIL

PRANCHA: PLANTAS DA QUADRA D

PREFEITO MUNICIPAL DE HULHA NEGRA: CARLOS RENATO TEIXEIRA MACHADO	ENGENHARIA CIVIL: CARINA DA SILVA LEITZKE CREA-RS 213401	PRANCHA: 06/09
SECRETARIA MUNICIPAL DE ADMINISTRAÇÃO, PLANEJAMENTO E MEIO AMBIENTE: ANTÔNIO HÉCTOR BASTIDE RAMOS	ARQUITETURA: JOSÉ MIQUEL DUARTE CREA-RS 173073	ESCALA: 1/250
	DESENHO E PROJETO: SABRINA DA SILVA LEITZKE	DATA: JULHO/2021