

06 PLANTA DE COBERTURA  
ESC. 1:50

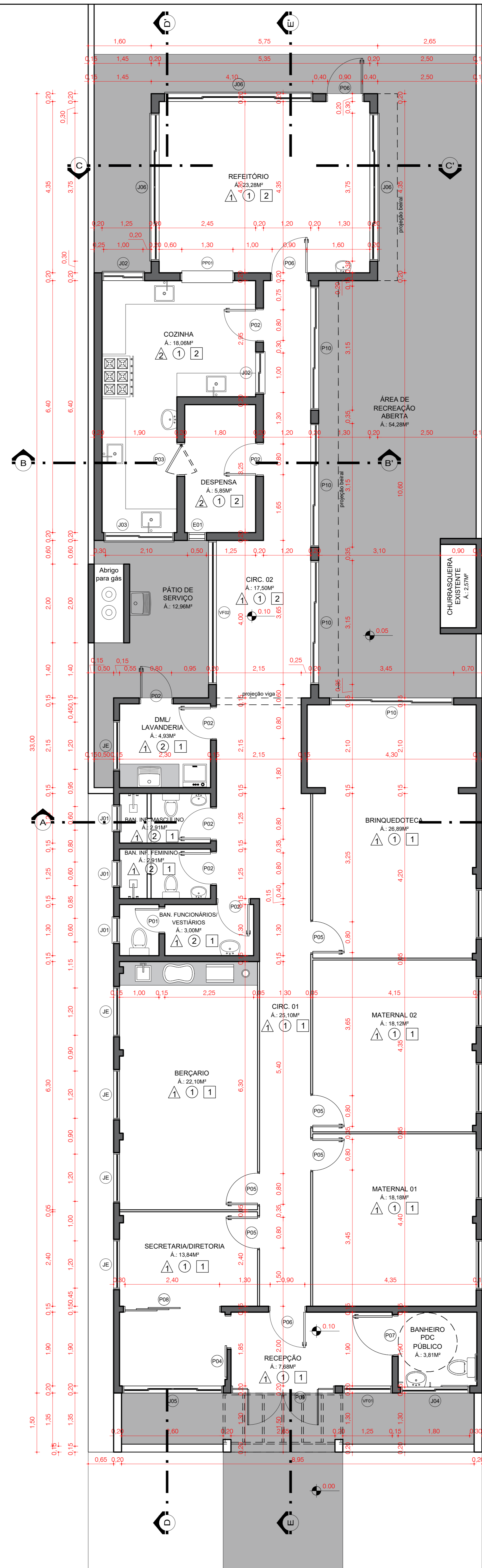

06 PLANTA BAIXA TÉCNICA  
ESC. 1:50



07 PLANTA BAIXA MOBILIADA  
ESC. 1:50

QUADRO DE ESQUADRIAS				
REF.	DIMENSÕES (m)	QUANT.	TIPO	AMBIENTES
P01	0,60x1,80	01	Porta de alumínio de abrir - 01 folha	Banheiro/vestiário funcionários
P02	0,80x2,10	07	Porta de alumínio de abrir - 01 folha	Banheiro/vestiário funcionários; banheiro infantil masculino e feminino; DML/lavanderia; cozinha; despensa
P03	0,80x2,10	01	Porta de alumínio vai e vem com mola - 01 folha	Despensa/cozinha
P04	0,80x2,10	01	Porta de vidro temperado 10mm correr - 01 folha	Diretoria/secretaria
P05	0,80x2,10	05	Porta de divisórias eucatex ou similar - 01 folha	Diretoria/secretaria; berçário; maternal 01 e 02; área de recreação coberta/brinquedoteca
P06	0,90x2,10	03	Porta de vidro temperado 10mm abrir com mola - 01 folha	Recepção, refeitório
P07	1,00x2,10	01	Porta de alumínio abrir - 01 folha	Banheiro PDC público
P08	2,40x2,10	01	Porta de vidro temperado 10mm correr - 03 folhas	Diretoria/secretaria
P09	1,80x2,10 Bandeira: 3,65x0,60 Vidro fixo: 0,84x2,10	01	Porta de vidro temperado 10mm com vidro fixo de abrir - 02 folhas	Recepção
P10	3,15x2,10	04	Porta de vidro temperado 10mm correr - 03 folhas	Área de recreação/brinquedoteca; circulação 03
VF01	3,65x2,10 Bandeira: 3,65x0,60	01	Vidro fixo temperado 10mm	Circulação 02
VF02	1,25x2,10 Bandeira: 1,25x0,90	01	Vidro fixo temperado 10mm	Recepção
J01	0,60x0,60/1,50	03	Janela de alumínio maxim ar - 01 folha	Banheiro/vestiário funcionários; banheiro infantil masculino e feminino
J02	1,00x1,00/1,10	02	Janela de alumínio correr - 02 folhas	Cozinha
J03	1,70x1,00/1,10	01	Janela de alumínio correr - 02 folhas	Cozinha
J04	1,75x0,90/2,10	01	Janela de alumínio correr - 02 folhas	Banheiro PDC público
J05	2,55x1,20/0,90 Bandeira: 2,55x0,90	01	Janela de alumínio correr - 02 folhas	Diretoria/secretaria
J06	3,75x1,20/0,90	03	Janela de alumínio correr - 04 folhas	Refeitório
JE	0,40x1,20/2,50	10	Janela de ferro basculante	Diretoria/secretaria; berçário; maternal 01 e 02; área de recreação coberta/brinquedoteca; DML/lavanderia
E01	0,40x1,20/2,50	01	Exaustor	Despensa
PP01	1,30x1,00/1,10	01	Passa prato	Cozinha/feitório

QUADRO DE ESPECIFICAÇÕES INTERNAS		
△ PISO	○ PAREDE	□ TETO
01- Revestimento de porcelanato	01- Tinta acrílica lavável	01- Forro de PVC
02- Tinta acrílica para piso lavável	02- Revestimento de porcelanato	02- Laje pré-moldada com tinta acrílica

QUADRO DE ÁREAS
ÁREA DO PRÉDIO EXISTENTE: 169,77M <sup>2</sup>
ÁREA DA AMPLIAÇÃO: 84,08M <sup>2</sup>
ÁREA TOTAL DA EDIFICAÇÃO: 253,85M <sup>2</sup>

**PREFEITURA MUNICIPAL DE HULHA NEGRA**  
 DEPARTAMENTO DE ENGENHARIA E ARQUITETURA  
 CNPJ: 24.702.754/0001-43

**ESCOLA DE ENSINO INFANTIL (CRECHE)**  
 LOCAL: RUA LAUDELINO DA COSTA MEDEIROS, Nº 1060  
 PRANCHAS: P. DE COBERTURA; P. BAIXA TÉCNICA; P. BAIXA MOBILIADA

OBRAS: CARLOS RENATO TEIXEIRA MACHADO E-14 DE ADMINISTRACAO, PLANEJAMENTO E FISCALIZACAO	ENGENHEIRO CIVIL: JOSÉ MAQUÊL QUARTE CREA-RS 172073 DESENHISTA PROJETISTA	PRANCHAS: 02/08 ESCALA: INDICADA DATA: AGOSTO/2024
---	--	--

ANTONIO HECTOR BASTIDE RAMOS      SABRINA DA SILVA LEITZKE