

08 CORTE AA
ESC: 1/50

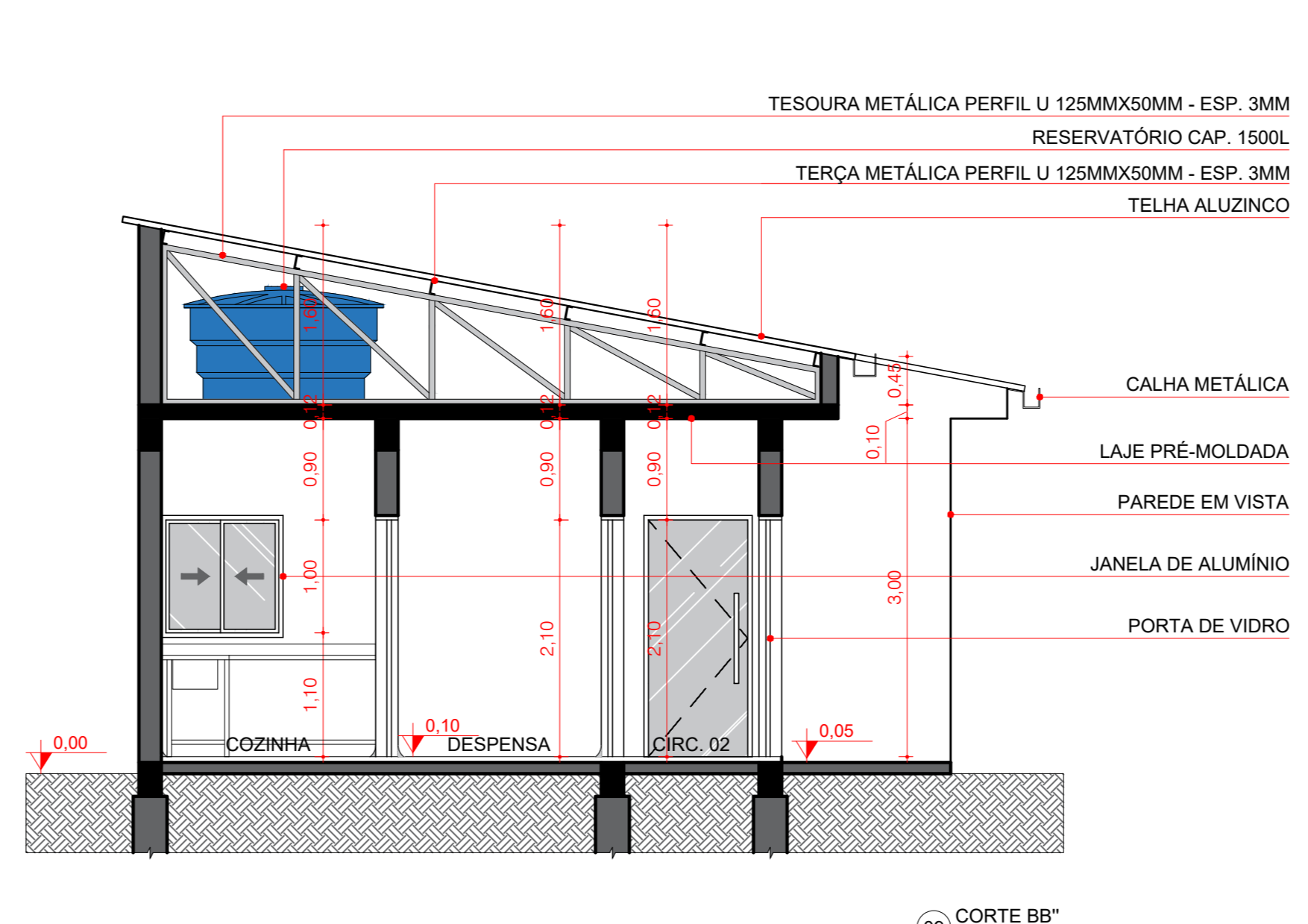

09 CORTE BB
ESC: 1/50

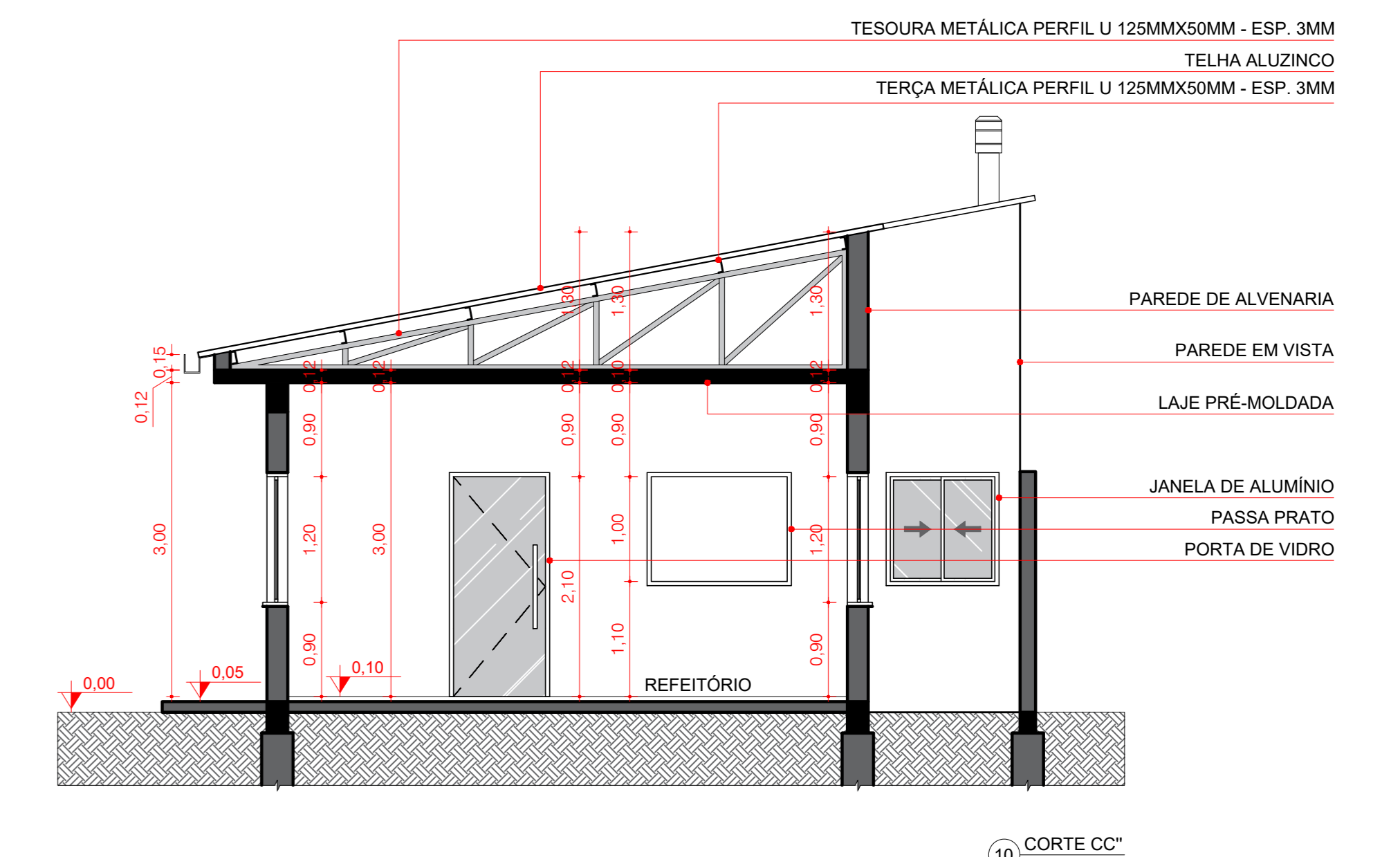

10 CORTE CC
ESC: 1/50

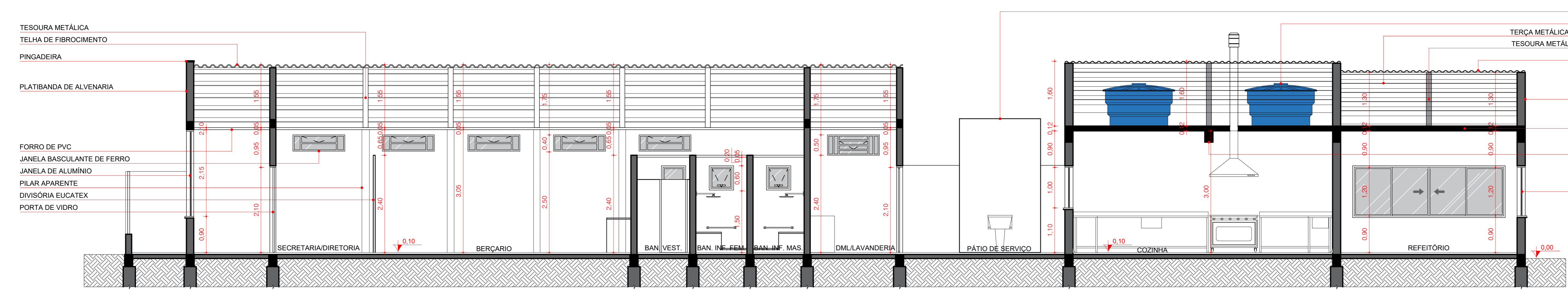

11 CORTE DD
ESC: 1/50

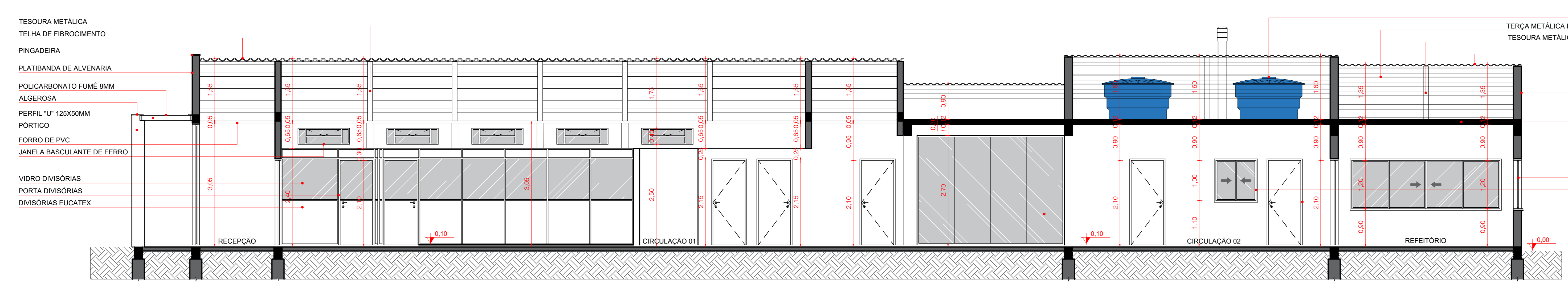

12 CORTE EE
ESC: 1/50

 PREFEITURA MUNICIPAL DE HULHA NEGRA
 DEPARTAMENTO DE ENGENHARIA E ARQUITETURA
 CNPJ: 24.702.754/0001-43

OPERAÇÃO
 ESCOLA DE ENSINO INFANTIL (CRECHE)

LOCAL
 RUA LAUDELINO DA COSTA MEDEIROS, Nº 1060

PRANCHAS
 "CORTES AA", "BB", "CC", "DD" E "EE"

PREFEITO MUNICIPAL DE HULHA NEGRA CARLOS RENATO TEIXEIRA MACHADO <small>SECRETÁRIO DE ADMINISTRAÇÃO, PLANEJAMENTO E MEIO AMBIENTE</small>	ENGENHEIRO CIVIL JOSÉ MAQUÊL DUARTE CREA-RS 172073 <small>DESENHISTA PROJETISTA</small>	PRANCHAS 03/08	ESCALA INDICADA
ANTONIO HECTOR BASTIDE RAMOS	SABRINA DA SILVA LEITZKE	DATA AGOSTO/2024	