01 PLANTA DE SITUAÇÃO
ESC.:1/2.000

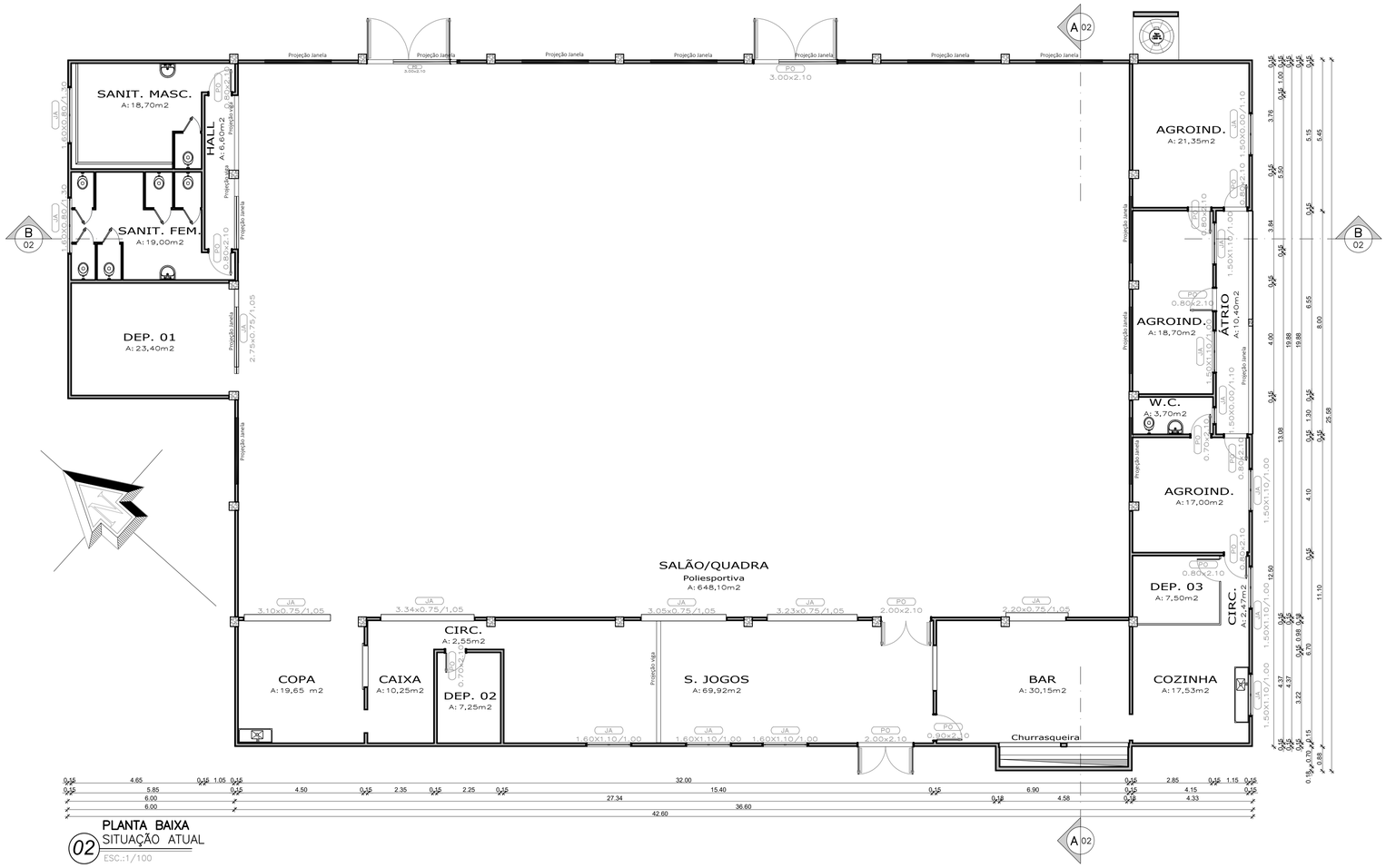

02 PLANTA BAIXA
SITUAÇÃO ATUAL
ESC.:1/100

LEGENDA

	ALVENARIA EM BLOCO CERAMICO
	DIVISÓRIAS EM ALVENARIA 10cm
	A CONSTRUIR
	A DEMOLIR

LEGENDA DE SÍMBOLOS

- P00 — Código da esquadria; Código veneziana CRA dim.= 60x40cm (LxH); Código da ferragem; Código fresta inferior 8+ 5cm
- 00 — Número do desenho
- 00/0000 — Número do desenho; Número da prancha
- 0.00m (PA) — Nível em acabado (representação em planta)
- 0.00m (PO) — Nível em osso (representação em planta)
- 0.00m (PA) — Nível em acabado (representação em corte)
- 0.00m (PO) — Nível em osso (representação em corte)
- 00 — Código do revestimento do piso
- 00 — Código do revestimento da parede
- 00 — Código do revestimento do teto
- 00 — Código da soleira
- BG -04 — numero (modelo) da bancada; Código do bancada de granito

NOTAS

01 - COTAS EXPRESSAS EM METROS

02 - NÍVEIS, ÁREAS E PD EXPRESSOS EM METROS. O PD DAS ÁREAS HABITÁVEIS (PISO-FORRO) É DE 2.60m - VER CORTES

03 - AS PAREDES, QUE DIVIDEM OS COMPARTIMENTOS, NÃO COTADAS, SERÃO DE, NO MÍNIMO 15 cm.

ESPECIFICAÇÃO DE MATERIAIS

00	PISO
01	-
02	-
03	-
00	PAREDE
01	-
02	-
00	TETO
01	-
02	-
00	SOLEIRA
01	-

APROVAÇÃO :

PREFEITURA MUNICIPAL DE HULHA NEGRA

DEPARTAMENTO DE ENGENHARIA E ARQUITETURA

CNPJ: 94.702.784/0001-43

Av. Getúlio Vargas, nº 1562, Bairro Centro - Hulha Negra/RS

PROJETO BÁSICO DE ARQUITETURA - REFORMA DO GINÁSIO PAULO FREIRE

ENDEREÇO : Assentamento Conquista da Fronteira, Nº S/N, Zona Rural - Hulha Negra/RS

ENGENHEIRO CIVIL :

-
ART Nº:

ARQUITETO E URBANISTA :

Nome: Jorge Moises Almeida Pedro
CPF: *.324.400-****
Assinado com certificado digital avançado

Jorge Moisés Almeida Pedro
RRT Nº: 16425519

PREFEITO MUNICIPAL DE HULHA NEGRA :

Nome: Fernando Campani
CPF: *.767.160-****
Assinado com certificado digital avançado

Fernando Campani

SECRETÁRIO M. DE ADMINISTRAÇÃO, PLANEJAMENTO E MEIO AMBIENTE:

Nome: Valdinei Roque de Matos
CPF: *.111.843-****
Assinado com certificado digital avançado

Valdinei Roque de Matos

COORDENADOR DE PROJETOS, CAPTAÇÃO DE RECURSOS E PRESTAÇÃO DE CONTAS:

Nome: Adriano Castro Dos Santos
CPF: *.360.520-****
Assinado com certificado digital avançado

Adriano Castro dos Santos

CONTEÚDO : PLANTA DE SITUAÇÃO
PLANTA BAIXA - SITUAÇÃO ATUAL

AREAS:

FOLHA : 01/08

DESENHO:

ESCALAS:

DATA: 03/12/2025

MODIFICAÇÃO	DATA MODIF.	DATA MODIF.	DATA MODIF.	DATA MODIF.	OBS:

Documento assinado digitalmente em 09/01/2026 à 14:42:57
Acesse em https://hulhanegra.1doc.com.br/verificador/0000-0001/0000-0001 para verificar a autenticidade.